ViewSonic

IFP92UW
VS20080
ViewBoard series

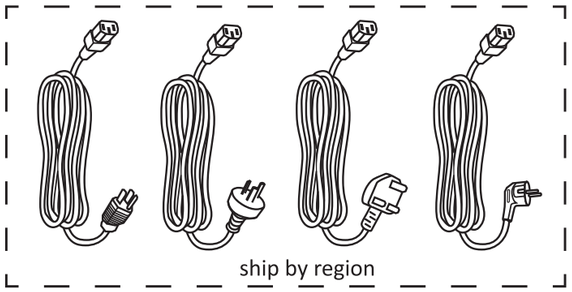

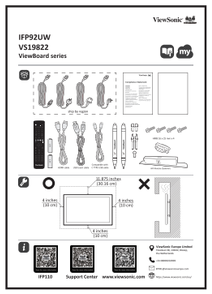

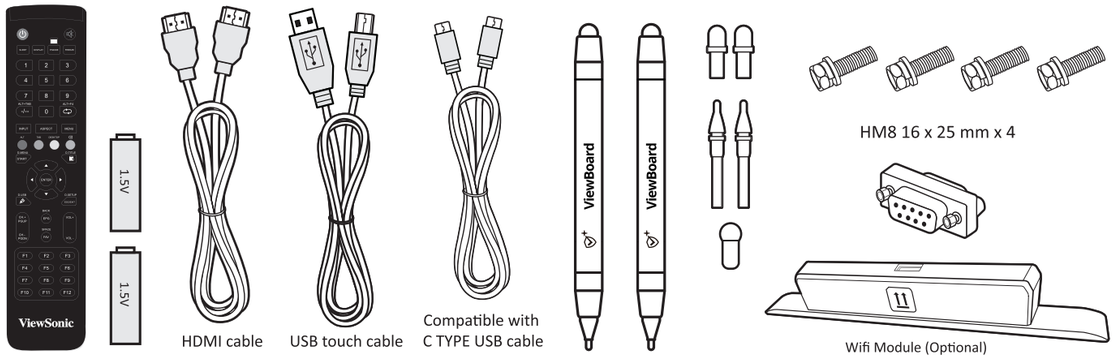

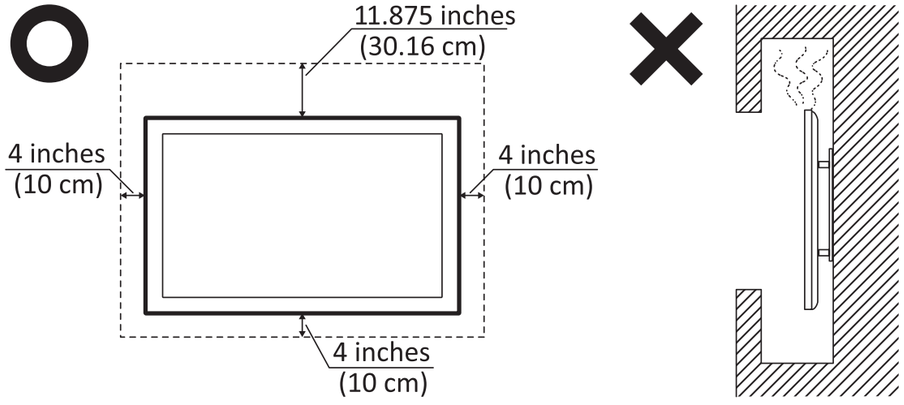

Scan for more information

IFP92UW

Scan for more information

Support Center

Scan for more information

www.viewsonic.com

ViewSonic Europe Limited
Flevolaan 38, 1382JZ, Weesp,
the Netherlands

+31 08000232999

EPREL@viewsoniceurope.com

https://www.viewsonic.com/eu/

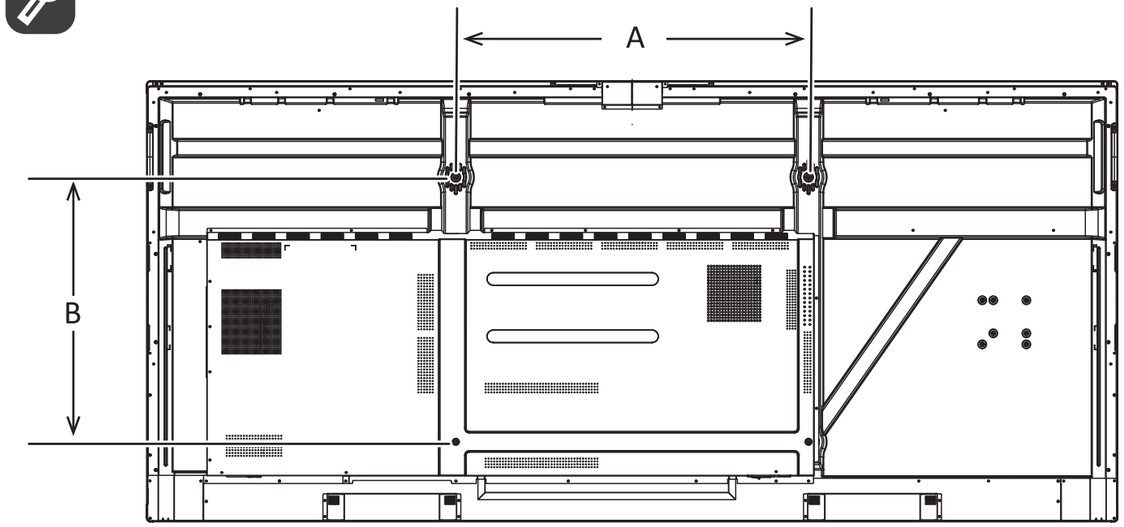

IFP92UW	800 x 600 mm (A x B)

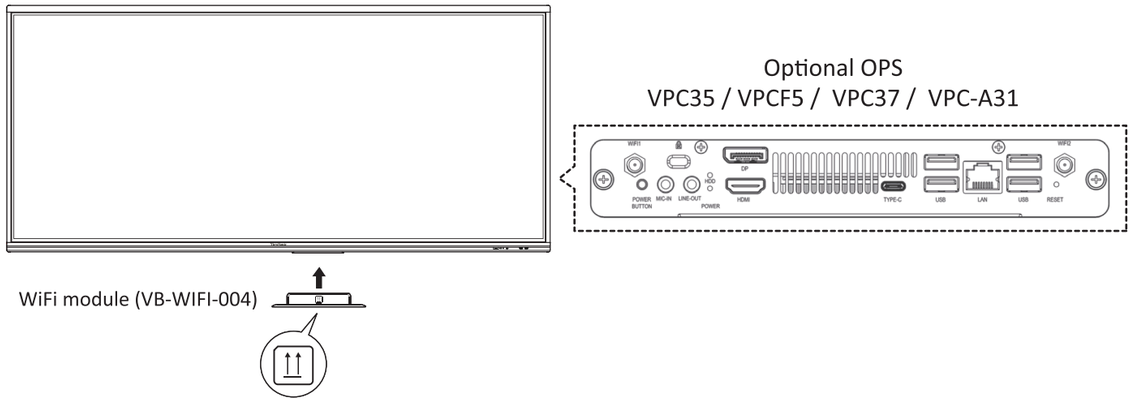

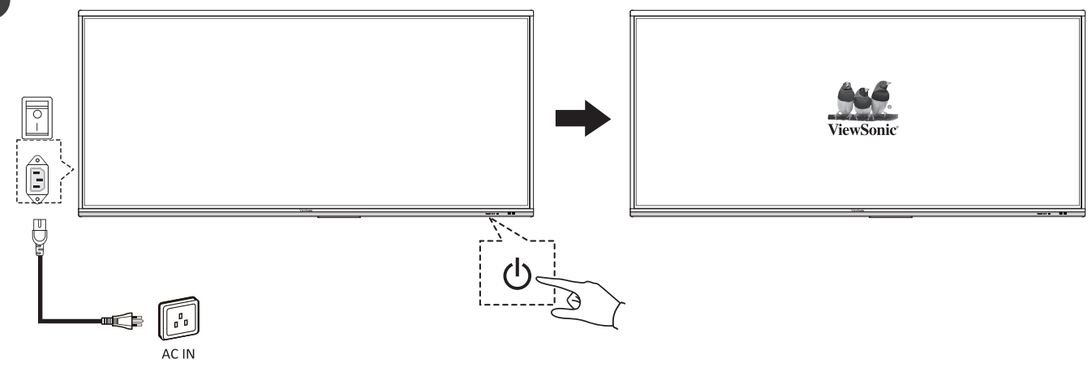

IFP2UW_QSG_1d_20260527
Copyright © 2026 ViewSonic Corporation. All rights reserved.

Compliance Statement

符合性聲明
적합성 선언
Declaration de conformite
Hinweise
Declaración de conformidad
Dichiarazione di conformita
Declaração de compatibilidade
Vyhlásenie o zhode vydané
Federálnou komisiou pre rádiové a televízne vysielanie
Izjava o skladnosti
Oświadczenie o zgodności
Декларація про відповідність
Федеральної комісії зв'язку США
Uygunluk Beyanı
Bestämmelser
Izjava o saglasnosti
Соответствие требованиям Федеральной комиссии по связи США
Declaraţie de conformitate
Megfelelőségi kijelentés
Δήλωση συμβατότητας
Säädöstenmukaisuusilmoitus
Prohlášení o souladu se směrnicemi
Izjava o sukladnosti
Изявление за съвместимост
ประกาศความสอดคล้อง
Tuyên bố về sự phù hợp
بيان التوافق مع لجنة الاتصالات الفيدرالية

ENGLISH
Please visit the "Download" section of the ViewSonic monitor product page to download your monitor drivers.
Don't forget to register your ViewSonic monitor! Simply login to the ViewSonic website in your region and click on the "Support" tab on the front page.

ViewSonic India CPCB Regn no IM-12-000-06-AABCV7912Q-24

繁體中文
請造訪 ViewSonic 顯示器產品頁面的「下載」部分，以下載您的顯示器驅動程式。
別忘了為您的ViewSonic 顯示器註冊！只需登入您所在地區的ViewSonic 網站，然後按一下首頁的「支援」標籤即可完成。

한국어
ViewSonic 모니터 제품 페이지의 "다운로드" 섹션을 방문하여 모니터 드라이버를 다운로드하십시오.
반드시 ViewSonic 모니터를 등록하십시오! 귀하의 지역에서 ViewSonic 웹사이트에 로그인하여 프론트 페이지의 "지원" 탭을 클릭하기만 하면 됩니다.

FRANÇAIS
Veuillez visiter la section "Télécharger" sur la page des produits moniteurs de ViewSonic pour télécharger les pilotes de votre moniteur.
N'oubliez pas d'enregistrer votre moniteur de ViewSonic! Connectez-vous simplement au site web de ViewSonic dans votre pays et cliquez sur l'onglet "Support" sur la première page.

DEUTSCH
Bitte besuchen Sie zum Herunterladen Ihrer Monitortreiber den „Download"-Bereich der ViewSonic-Monitorproduktseite.
Vergessen Sie nicht, Ihren ViewSonic-Monitor zu registrieren!
Melden Sie sich einfach an der ViewSonic-Webseite in Ihrer Region an und klicken Sie auf der Startseite auf das „Support"-Register.

ESPAÑOL
Visite la sección "Descargas" de la página del monitor ViewSonic para descargar los controladores del monitor.
¡No olvide registrar el monitor ViewSonic! Simplemente inicie sesión en el sitio Web de ViewSonic de su región y haga clic en la pestaña "Asistencia" en la página principal.

ITALIANO
Visitare la sezione "Scarica" della pagina del monitor ViewSonic per scaricare i driver del monitor.
Non dimenticarsi di registrare il monitor ViewSonic! Basta accedere al sito web ViewSonic nella propria regione e fare clic sulla scheda "Assistenza" nella pagina principale.

PORTUGUÊS
Visite a secção "Transferir" da página de monitores da ViewSonic para transferir os controladores do monitor.
Não se esqueça de registar o seu monitor ViewSonic! Basta iniciar sessão no Web site da ViewSonic da sua região e clicar no separador "Apoio" na página inicial.

SVENSKA
Gå till sektionen "Nerladdning" på ViewSonic-bildskärmens produktsida för att ladda ner dina bildskärmsdrivrutiner.
Glöm inte bort att registrera din ViewSonic-bildskärm! Du loggar bara in på ViewSonics webbplats för din region och klickar på fliken "Support" på förstasidan.

SUOMI
Siirry ViewSonic-monitorin tuotesivuston "Lataus"-osaan lataamaan monitorin ajurit.
Älä unohda rekisteröidä ViewSonic-monitoriasi! Kirjaudu sisään alueesi ViewSonic-web-sivustoon ja napsauta etusivulla olevaa "Tuki"-välilehteä.

POLSKI
Przejdź do sekcji pobierania „Pobierz" na stronie monitora firmy ViewSonic, aby pobrać jego sterowniki.
Nie zapomnij o rejestracji monitora firmy ViewSonic! Zaloguj się do witryny firmy ViewSonic dla danego regionu i kliknij kartę pomocy „Support" na stronie głównej.

MAGYAR
Kérjük, látogassa meg a ViewSonic monitor terméklap "Letöltés" részét, ahonnan letöltheti a monitor illesztőprogramokat.
Ne felejtse el regisztrálni ViewSonic monitorját! Egyszerűen jelentkezzen be az Ön térségének megfelelő ViewSonic weboldalra, majd kattintson a nyiítólap "Támogatás" fülére.

РУССКИЙ
Посетите раздел "Загрузить" страницы с описанием данного монитора ViewSonic, чтобы загрузить драйверы для своего монитора.
Обязательно зарегистрируйте монитор ViewSonic! Просто зарегистрируйтесь на веб-сайте ViewSonic в своем регионе и щелкните вкладку "Поддержка" на главной странице.

ČESKY
Navštivte část „Ke stažení" produktové stránky monitoru ViewSonic a stáhněte ovladače pro váš monitor.
Nezapomeňte zaregistrovat váš monitor ViewSonic! Přihlaste se k webovým stránkám společnosti ViewSonic ve vašem regionu a klepněte na kartu „Podpora" na úvodní stránce.

TÜRKÇE
Monitör sürücülerinizi indirmek için lütfen ViewSonic monitor ürününüzün "İndir" bölümünü ziyaret edin.
ViewSonic monitörünüzü kaydettirmeyi unutmayın! Bölgenizdeki ViewSonic web sitesine oturum açın ve ön sayfadaki "Destek" sekmesine tıklayın.

NEDERLANDS
Ga naar de sectie "Downloaden" van de productpagina met ViewSonic-monitoren om stuurprogramma's voor de monitor te downloaden.
Vergeet niet om uw ViewSonic-monitor te registreren! Meld u aan bij de ViewSonic-website in uw regio en klik op de tap "Ondersteuning" op de eerste pagina.

ΕΛΛΗΝΙΚΆ
Παρακαλούμε επισκεφθείτε την ενότητα «Λήψη» της σελίδας προϊόντων οθόνης της ViewSonic για να κατεβάσετε τα προγράμματα οδήγησης της οθόνης σας.
Μην ξεχάσετε να καταγράψετε την οθόνη σας ViewSonic! Απλά συνδεθείτε στον ιστότοπο της ViewSonic της περιοχής σας και κάντε κλικ στην καρτέλα «Υποστήριξη» στην πρώτη σελίδα.

ROMÂNĂ
ccesaţi secţiunea „Descărcare" a paginii aferente monitorului ViewSonic pentru a descărca driverele pentru monitor.
Nu uitaţi să vă înregistraţi monitorul ViewSonic! Tot ce trebuie să faceţi este să vă conectaţi la site-ul web ViewSonic pentru regiunea dvs. şi să faceţi clic pe fila „Asistenţă" de pe prima pagină.

БЪЛГАРСКИ
Посетете раздел "Изтегляне" на страницата на ViewSonic монитора, за да изтеглите драйверите за Вашия монитор.
Не забравяйте да регистрирате своя ViewSonic монитор. Просто отидете на уеб сайта на ViewSonic за Вашия регион и щракнете върху раздел "Поддръжка" на първата страница.

SLOVENIJA
Ovládače pre svoj monitor si prevezmite v časti „Na prevzatie" na stránke určenej monitorom ViewSonic.
Nezabudnite svoj monitor ViewSonic zaregistrovať! Jednoducho sa prihláste na lokalite ViewSonic pre svoj región a kliknite na kartu „Podpora" na úvodnej stránke.

HRVATSKI
Posjetite odjeljak "Preuzimanje" stranice monitora ViewSonic kako biste preuzeli upravljačke programe za monitor.
Ne zaboravite registrirati ViewSonic monitor! Jednostavno se prijavite na ViewSonic internetsku stranicu u vašoj regiji i kliknite karticu "Podrška" na prvoj stranici.

SRPSKI
Posetite odeljak „Preuzimanje" na stranici ViewSonic proizvoda da biste preuzeli upravljačke programe za monitor.
Ne zaboravite da registrujete vaš ViewSonic monitor! Jednostavno se prijavite na ViewSonic sajt za vaš region i na početnoj stranici kliknite na karticu „Podrška".

SLOVENŠČINA
Za prenos gonilnikov monitorja, obiščite razdelek "Prenos", ki se nahaja na spletnem mestu založnika ali proizvajalca ViewSonic.
Ne pozabite registrirati svojega monitorja ViewSonic! Postopek je enostaven. Vpišite se na spletni strani ViewSonic svoje države in na začetni strani kliknite zavihek "Podpora".

УКРАЇНСЬКА
Будь ласка, відвідайте розділ "Завантаження" сторінки монітора ViewSonic, щоб завантажити драйвери монітора.
Не забудьте зареєструвати монітор ViewSonic! Просто увійдіть на сайт ViewSonic, знайдіть свій регіон і клацніть панель "Підтримка" на головній сторінці.

Indonesia
Buka bagian "Download" pada halaman produk monitor ViewSonic untuk men-download driver monitor.
Jangan lupa untuk mendaftarkan monitor ViewSonic Anda! Cukup dengan log in ke situs web ViewSonic di wilayah Anda, lalu klik tab "Dukungan" pada halaman beranda.

ประเทศไทย
โปรดไปที่ส่วน "ดาวน์โหลด" ของหน้าผลิตภัณฑ์จอภาพ ViewSonic เพื่อดาวน์โหลดไดรเวอร์จอภาพของคุณ
อย่าลืมลงทะเบียนจอภาพ ViewSonic ของคุณ! เพียงล็อกอินเข้ามายังเว็บไซต์ ViewSonic ในภูมิภาคของคุณ และคลิกแท็บ "สนับสนุน" ที่หน้าแรก

Việt Nam
Hãy truy cập phần "Tải xuống" trên trang sản phẩm màn hình ViewSonic để tải xuống driver cho màn hình của bạn.
Đừng quên đăng ký màn hình ViewSonic của bạn! Chỉ cần đăng nhập trang web ViewSonic tại khu vực của bạn và nhấp vào tab "Hỗ trợ" trên trang đầu.

العربية
يرجى الذهاب إلى قسم الإنزال "تنزيل" الموجود بصفحة شاشة ViewSonic لتنزيل برامج تشغيل الشاشة.
لا تنس تسجيل شاشة ViewSonic! ببساطة، سجل دخولك إلى موقع ViewSonic في منطقتك، ثم انقر فوق علامة التبويب "دعم" الموجودة بالصفحة الأولى.

Scan for more information

www.viewsonic.com

ViewSonic Europe Limited
Flevolaan 38, 1382JZ, Weesp, the Netherlands
+31 08000232999
EPREL@viewsoniceurope.com
https://www.viewsonic.com/eu/

FCC Compliance Statement
This device complies with part 15 of FCC Rules. Operation is subject to the following two conditions: (1) this device may not cause harmful interference, and (2) this device must accept any interference received, including interference that may cause undesired operation.
Industry Canada ICES-003 Compliance: CAN ICES(B) / NMB(B)

CE Conformity for European Countries
The device complies with the EMC Directive 2014/30/EU, Low Voltage Directive 2014/35/EU and RoHS2 Directive 2011/65/EU & Annex II EU/2015/863.

The mark shown to the right is compliance with the Waste Electrical and Electronic Equipment Directive 2012/19/EU (WEEE). The mark indicates the requirement NOT to dispose of the equipment as unsorted municipal waste, should be returned and collected according to local law.

Batteries may not be disposed in trash or household recycling collection bins intended to receive other non-hazardous waste and/or recyclable materials. Please use the public collection system to return, recycle, or treat them in compliance with the lo-cal regulations.

FCC 적합성 선언
본 장치는 FCC 규정 제 15 부를 준수합니다. 작동에는 다음 두 가지 조건이 적용됩니다. (1) 본 장치는 유해 간섭을 일으키지 않으며, (2) 본 장치는 원치 않는 작동을 일으킬 수 있는 간섭을 포함하여 수신된 어떠한 간섭도 수용해야 합니다.
캐나다 산업성 규정: CAN ICES(B) / NMB(B)

유각 국가의 CE 적합성 선언
이 장치는 EMC 지침 2014/30/EU, 저전압 지침 2014/35/EU 및 RoHS2 지침 2011/65/EU 및 부속서 II EU/2015/863을 준수합니다.

오른쪽에 표시된 표시는 폐전기전자제품 지침 2012/19/EU (WEEE)를 준수함을 나타냅니다. 이 표시는 장비를 분류되지 않은 생활 폐기물로 폐기하지 말아야 하며, 지역 법률에 따라 반환 및 수거되어야 함을 의미합니다.

배터리는 일반 쓰레기나 기타 비유해성 폐기물 및/또는 재활용 가능한 재료를 수거하는 가정용 재활용 수거함에 폐기할 수 없습니다. 지역 규정을 준수하여 공공 수거 시스템을 사용하여 반환, 재활용 또는 처리해 주시기 바랍니다.

FCC 準拠に関する声明
本製品はFCC 規則パート15 に準拠しています。操作は次の2 つの条件に規制されます: (1) 電波障害を起こさないこと、(2) 誤動作の原因となる電波障害を含む、受信されたすべての電波障害に対して正常に動作すること。
カナダ産業省（IC）宣誓書: CAN ICES(B) / NMB(B)

欧州諸国のCE 適合性
このデバイスは、EMC指令2014/30/EU、低電圧指令2014/35/EU、無線機器指令2014/53/EU、RoHS2指令2011/65/EU & Annex II EU/2015/863に準拠しています。

右側のマークは、廃電気電子機器指令 2012/19/EU (WEEE) に準拠しています。このマーク は、本装置を未分類の地方自治体の廃棄物として処分せず、現地の法律に従って回収およ び回収システムを使用する必要があることを示しています。

電池は、他の無害廃棄物やリサイクル可能な資材を収集するためのゴミ箱や家庭用リサイ クル収集容器に廃棄することはできません。地域の規制に従って、公共の回収システムを使用して返却、リサイクル、または処理してください。

Déclaration de conformité FCC
Cet appareil est conforme à l'article 15 des Règlements FCC. Son utilisation est soumise aux deux conditions suivantes : (1) cet appareil ne doit pas causer d'interférence nuisible et (2) cet appareil doit accepter toutes les interférences reçues, y compris les interférences pouvant causer un fonctionnement non souhaité.
Déclaration Industry Canada : CAN ICES(B) / NMB(B)

限用物質含有情況標示
依檢驗標準CNS15663之規定將限用物質含有情況標示於商品之本體、包裝、標貼、或說明書。
限用物質含有情況標示請參考下列網址:
https://www.viewsonicglobal.com/public/products_download/safety_compliance/IFP/VS20080_BSMI_RoHS.pdf

Conformité à la CE pour les pays européens
L'appareil est conforme à la directive EMC 2014/30/UE, à la directive basse tension 2014/35/UE et à la directive RoHS2 2011/65/UE ainsi qu'à l'annexe II UE/2015/863.

Le label de droite indique la conformité à la directive sur l'élimination des équipements électriques et électroniques 2012/19/UE (DEEE). Il indique l'obligation de NE PAS jeter cet équipement avec les déchets municipaux, mais d'utiliser les systèmes de retour et de collecte conformément à la loi locale.

Les piles ne doivent pas être jetées dans les ordures ménagères ou dans les bacs de col-lecte de recyclage domestique destinés à recevoir d'autres déchets non dangereux et/ou des matériaux recyclables. Veuillez utiliser le système de collecte public pour les re-tourner, les recycler ou les traiter conformément à la réglementation locale.

FCC-Erklärung
Dieses Gerät erfüllt Teil 15 der FCC-Regularien. Der Betrieb unterliegt den folgenden beiden Voraussetzungen: (1) Dieses Gerät darf keine Störungen verursachen, und (2) di-eses Gerät muss jegliche empfangenen Störungen hinnehmen, einschließlich Störungen, die zu unbeabsichtigtem Betrieb führen können.
Industry-Canada-Erklärung: CAN ICES(B) / NMB(B)

CE-Konformität für europäische Länder
Das Gerät entspricht der EMV-Richtlinie 2014/30/EU, der Niederspannungsrichtlinie 2014/35/EU und der RoHS2-Richtlinie 2011/65/EU sowie Anhang II EU/2015/863.

Die rechts gezeigte Kennzeichnung erfolgt in Übereinstimmung mit der Richtlinie zur Entsorgung elektrischer und elektronischer Altgeräte 2012/19/EU (WEEE). Das Kennzeichen gibt an, dass das Gerät NICHT mit dem unsortierten Hausmüll entsorgt werden darf, sondern entsprechend örtlicher Gesetze an Rückgabe- und Sam-melsysteme übergeben werden muss.

Batterien dürfen nicht im Hausmüll oder in Haushaltsrecyclingbehältern entsorgt werden, die für andere ungefährliche Abfälle und/oder recycelbare Materialien vorgesehen sind. Bitte verwenden Sie das öffentliche Sammelsystem, um sie gemäß den örtlichen Vorschriften zurückzugeben, zu recyceln oder zu entsorgen.

Declaración de cumplimiento de las normas FCC
Este dispositivo cumple el Apartado 15 de las normas FCC. El funcionamiento está sujeto a las siguientes dos condiciones: (1) este dispositivo no deberá causar interferencias perjudiciales y (2) este dispositivo deberá aceptar cualquier inter-ferencia que reciba, incluidas interferencias que puedan causar un uncionamiento no deseado.
Declaración de Industry Canada: CAN ICES(B) / NMB(B)

Conformidad CE para países europeos
El dispositivo cumple con la Directiva EMC 2014/30/UE, la Directiva de Baja Tensión 2014/35/UE y la Directiva RoHS2 2011/65/UE y el Anexo II UE/2015/863.

La marca mostrada a la derecha cumple la directiva sobre el desecho de equipos eléc-tricos y electrónicos 2012/19/UE (WEEE). La marca indica la necesidad de NO arrojar el equipo a la basura municipal no clasificada. En su lugar, debe utilizar los sistemas de re-torno y reciclaje disponibles.

Las baterías no deben desecharse en la basura doméstica ni en los contene-dores de reciclaje doméstico destinados a recibir otros residuos no peligrosos y/o mate-riales reciclables. Por favor, utilice el sistema de recogida pública para devolverlas, reciclarlas o tratarlas de acuerdo con la normativa local.

Dichiarazione di conformità FCC
Questo dispositivo è conforme alla parte 15 delle norme FCC. Il funzionamento è sog-getto alle seguenti due condizioni: (1) Questo dispositivo non può provocare interferenze dannose; (2) questo dispositivo deve accettare tutte le interferenze ricevute, incluse le interferenze che possono provocare operazioni indesiderate.
Dichiarazione di Industry Canada: CAN ICES(B) / NMB(B)

Conformità CE per i paesi europei
Il dispositivo è conforme alla Direttiva EMC 2014/30/UE, alla Direttiva sulla Bassa Ten-sione 2014/35/UE e alla Direttiva RoHS2 2011/65/UE e all'Allegato II UE/2015/863.

Il marchio mostrato sulla destra è conforme alla Direttiva 2012/19/EC WEEE (Waste Electrical and Electronic Equipment). Il marchio indica il requisito di NON smal-tire l'apparecchiatura come rifiuto urbano indifferenziato, ma di utilizzare il servizio di raccolta e smaltimento secondo le leggi locali.

Le batterie non devono essere smaltite nei rifiuti domestici o nei contenitori per la rac-colta differenziata destinati ad altri rifiuti non pericolosi e/o materiali riciclabili. Si prega di utilizzare il sistema di raccolta pubblico per restituirle, riciclarle o trattarle in con-formità con le normative locali.

Declaração de Conformidade FCC
Este dispositivo está em conformidade com a parte 15 das Regras FCC. A operação está sujeita às duas condições a seguir: (1) este dispositivo não pode causar interferência prejudicial, e (2) este dispositivo deve aceitar qualquer interferência recebida, incluindo interferências que podem causar operação indesejada.
Declaração da Indústria Canadense: CAN ICES(B) / NMB(B)

Conformidade CE para os países europeus
O dispositivo está em conformidade com a Diretiva EMC 2014/30/UE, a Diretiva de Baixa Tensão 2014/35/UE e a Diretiva RoHS2 2011/65/UE e Anexo II UE/2015/863.

A marca à direita está em conformidade com a Diretiva de Resíduos de Equipamentos Elétricos e Eletrônicos 2012/19/EU (REEE). A marca indica requisito de NÃO descartar o equipamento como resíduo municipal não separado, mas usar os sistemas de devolução e coleta de acordo com a legislação local.

As baterias não devem ser descartadas no lixo comum ou em recipientes de coleta se-letiva doméstica destinados a outros resíduos não perigosos e/ou materiais recicláveis. Por favor, utilize o sistema de coleta pública para devolvê-las, reciclá-las ou tratá-las em conformidade com as regulamentações locais.

Uttalande gällande FCC-efterlevnad
Denna enhet överensstämmer med avsnitt 15 i FCC-reglerna. Användningen är under-ställd följande två villkor: (1) Enheten får inte orsaka skadliga störningar och (2) Denna enhet måste acceptera alla mottagna störningar, inklusive störningar som kan orsaka oönskad funktion.
Uttalande från Industry Canada: CAN ICES(B) / NMB(B)

CE-överensstämmelse för europeiska länder
Enheten uppfyller EMC-direktivet 2014/30/EU, lågspänningsdirektivet 2014/35/EU och RoHS2-direktivet 2011/65/EU samt bilaga II EU/2015/863.

Det märke som visas till höger är i enlighet med avfall från elektrisk och elektronisk utrustning Direktiv 2012/19/EU (WEEE). Märket anger skyldigheten att INTE kassera utrustningen som osorterat kommunalt avfall, utan istället använda de system för återlämnande och insamling enligt lokal lag.

Batterier får inte slängas i soporna eller i hushållens återvinningsbehållare avsedda för annat icke-farligt avfall och/eller återvinningsbart material. Använd det offentliga in-samlingssystemet för att returnera, återvinna eller behandla dem i enlighet med lokala föreskrifter.

FCC-yhdenmukaisuusilmoitus
Laite on FCC-sääntöjen osan 15 mukainen. Laitteen käyttöä koskevat seuraavat kaksi ehtoa: (1) tämä laite saattaa aiheuttaa haitallista häiriötä, ja (2) tämän laitteen tulee vastaanottaa siihen tuleva häiriö, mukaan lukien häiriöt, joka voivat aiheuttaa ei-toivottuja toimintoja.
Industry Canada -ilmoitus: CAN ICES(B) / NMB(B)

CE-yhdenmukaisuus Euroopan maissa
Laite on EMC-direktiivin 2014/30/EU, pienjännitedirektiivin 2014/35/EU ja RoHS2-direktiivin 2011/65/EU sekä liitteen II EU/2015/863 mukainen.

Oikealla näkyvä merkki tarkoittaa, että laite on sähkö- ja elektroniikkalaiteromusta an-netun direktiivin 2012/19/EU (WEEE) mukainen. Merkki ilmaisee vaatimuksen, että laitetta EI saa hävittää lajittelemattoman kotitalousjätteen mukana, vaan se on toimitettava erityiseen keräyspisteeseen paikallisten säädösten mukaisesti.

Paristoja ei saa hävittää roskakoriin tai kotitalouksien kierrätysastioihin, jotka on tar-koitettu muille vaarattomille jätteille ja/tai kierrätettäville materiaaleille. Käytä julkista keräysjärjestelmää palauttaaksesi, kierrättääksesi tai käsitelläksesi ne paikallisten määräysten mukaisesti.

Oświadczenie o zgodności z FCC
To urządzenie jest zgodne z częścią 15 przepisów FCC. Jego działanie podlega następującym dwóm warunkom: (1) to urządzenie nie może powodować szkodliwych zakłóceń oraz (2) to urządzenie musi akceptować wszystkie odbierane zakłócenia, włącznie z zakłóceniami, które mogą powodować nieoczekiwane działanie.
Oświadczenie o zgodności z przepisami Industry Canada: CAN ICES(B) / NMB(B)

Zgodność z CE dla krajów europejskich
Urządzenie jest zgodne z dyrektywą EMC 2014/30/UE, dyrektywą niskonapięciową 2014/35/UE oraz dyrektywą RoHS2 2011/65/UE i załącznikiem II UE/2015/863.

Znak pokazany po prawej oznacza zgodność z Dyrektywą 2012/19/EU dotyczącą Od-padów elektrycznych i elektronicznych (WEEE). Znak ten określa, że urządzenia NIE należy usuwać z niesortowanymi odpadami miejskimi, ale należy je przekazać do sys-temów zbiórki zgodnie z lokalnie obowiązującymi przepisami prawa.

Baterii nie należy wyrzucać do śmieci ani do domowych pojemników na odpady przez-naczonych na inne odpady niebezpieczne i/lub materiały nadające się do recyklingu. Proszę skorzystać z publicznego systemu zbiórki w celu ich zwrotu, recyklingu lub utyliza-cji zgodnie z lokalnymi przepisami.

FCC Megfelelőségi Nyilatkozat
Ez az eszköz megfelel az FCC szabályzat 15. részének. A működés a következő két felté-telhez kötött: (1) ez az eszköz nem okozhat káros interferenciát, és (2) ennek az eszköznek el kell fogadnia minden beérkező interferenciát, beleértve azokat is, amelyek nem kívánt működést okozhatnak.
Iparági Kanadai Megfelelőség: CAN ICES(B) / NMB(B)

CE Megfelelőség Európai Országok Számára
Az eszköz megfelel a 2014/30/EU EMC irányelvnek, a 2014/35/EU alacsony feszültségű irányelvnek, valamint a 2011/65/EU RoHS2 irányelvnek és a II. melléklet EU/2015/863 előírásainak.

A jobb oldalon látható jelölés megfelel a 2012/19/EU (WEEE) hulladék elektromos és elektronikus berendezésekre vonatkozó irányelvnek. Ez a jelölés azt jelzi, hogy a beren-dezést NEM szabad rendezetlen települési hulladékként kidobni, hanem a helyi jogsza-bályoknak megfelelően vissza kell juttatni és össze kell gyűjteni.

Az elemeket nem szabad a háztartási hulladékba vagy olyan újrahasznosító gyűjtőedé-nyekbe dobni, amelyek más, nem veszélyes hulladékok és/vagy újrahasznosítható an-yagok számára vannak fenntartva. Kérjük, használja a nyilvános gyűjtőrendszert azok visszajuttatására, újrahasznosítására vagy kezelésére a helyi előírásoknak megfelelően.

Соответствие требованиям ФКС США
Данное устройство соответствует требованиям правил FCC, часть 15. При использовании устройства должны соблюдаться два следующих условия: (1) данное устройство не должно быть источником помех; (2) данное устройство должно быть устойчивым к помехам, создаваемым другими приборами, включая такие помехи, которые могут стать причиной его неправильной работы.
Соответствие стандарту Industry Canada: CAN ICES(B) / NMB(B)

RoHS2 Uyum Beyanı
Устройство соответствует Директиве EMC 2014/30/EU, Директиве по низковольтному оборудованию 2014/35/EU и Директиве RoHS2 2011/65/EU, а также Приложению II EU/2015/863.

Знак, показанный справа, означает соответствие требованиям Директивы 2012/19/EC (WEEE) по утилизации электрического и электронного оборудования. Данный знак указывает на НЕДОПУСТИМОСТЬ утилизации такого оборудования с несортированными бытовыми отходами и необходимость использования систем возврата и сбора в соответствии с местным законодательством.

Батареи не подлежат утилизации в мусорных контейнерах или домашних контейнерах для переработки, предназначенных для других неопасных отходов и/или перерабатываемых материалов. Пожалуйста, используйте систему общественного сбора для их возврата, переработки или утилизации в соответствии с местными нормативными требованиями.

Prohlášení o shodě FCC
Toto zařízení splňuje podmínky části 15 směrnic FCC. Provoz vyžaduje splnění následujících dvou podmínek: (1) toto zařízení nesmí způsobit nežádoucí rušení signálu, (2) toto zařízení musí akceptovat jakékoli vnější rušení včetně rušení, které by způsobilo nežádoucí činnost.
Prohlášení Industry Canada: CAN ICES(B) / NMB(B)

Prohlášení o shodě CE pro evropské země
Zařízení je v souladu se směrnicí EMC 2014/30/EU, směrnicí o nízkém napětí 2014/35/EU a směrnicí RoHS2 2011/65/EU a přílohou II EU/2015/863.

Značka zobrazená vpravo je v souladu se Směrnicí pro likvidaci použitého elektrického a elektronického vybavení 2012/19/EU (WEEE). Tato značka upozorňuje, že toto zařízení NELZE likvidovat s netříděným komunálním odpadem, ale je třeba jej odevzdat v příslušné sběrné podle místních zákonů.

Baterie nesmí být likvidovány v odpadkových koších nebo domácích kontejnerech na recyklaci určených pro jiný nebezpečný odpad a/nebo recyklovatelné materiály. Použijte prosím veřejný systém sběru k jejich vrácení, recyklaci nebo zpracování v souladu s místními předpisy.

FCC Uyumluluk Bildirimi
Bu aygıt, FCC Kuralları kısım 15'e uygundur. Kullanım aşağıdaki iki koşula bağlıdır: (1) Bu aygıt zararlı girişime neden olamaz ve (2) bu aygıt istenmeyen çalışmaya neden olabilen girişim dahil olmak üzere alınan her türlü girişimi kabul etmelidir.
Industry Canada Bildirimi: CAN ICES(B) / NMB(B)

Avrupa Ülkeleri İçin CE Uyumluluğu
Cihaz, EMC Direktifi 2014/30/AB, Düşük Voltaj Direktifi 2014/35/AB ve RoHS2 Direktifi 2011/65/AB ile Ek II EU/2015/863'e uygundur.

Sağda gösterilen işaret, 2012/19/EU Atık Elektrikli ve Elektronik Donanım Yönergesine (WEEE) uygundur. İşaret, donanımın sınıflandırılmamış evsel atık olarak atılmaması, yerel yasalara göre iade ve toplama sistemlerinin kullanılması gerektiğini belirtir.

Piller, diğer tehlikesiz atıklar ve/veya geri dönüştürülebilir malzemeleri toplamak için tasarlanmış çöp kutularına veya evsel geri dönüşüm kutularına atılmamalıdır. Lütfen yerel düzenlemelere uygun olarak iade etmek, geri dönüştürmek veya işlemek için kamu toplama sistemini kullanın.

FCC-nalevingsverklaring
Dit apparaat voldoet aan Deel 15 van de FCC-voorschriften. Gebruik is onderworpen aan de volgende twee voorwaarden: (1) dit apparaat mag geen schadelijke ruis veroorzaken en (2) dit apparaat dient ontvangen ruis te accepteren, inclusief ruis die ongewenste werking kan veroorzaken.
Verklaring voor Canadese bedrijven: CAN ICES(B) / NMB(B)

CE-verklaring van conformiteit voor Europese landen
Het apparaat voldoet aan de EMC-richtlijn 2014/30/EU, de laagspanningsrichtlijn 2014/35/EU en de RoHS2-richtlijn 2011/65/EU en bijlage II EU/2015/863.

De markering aan de rechterzijde is in overeenstemming met de richtlijn 2012/19/EU (WEEEE) voor Afval van elektrische en elektronische apparatuur. De markering geeft aan dat het VERBODEN is de apparatuur als ongesorteerd gemeentelijk afval te verwijderen, maar dat er moet worden gebruik gemaakt van de teruggave- en inzamelsystemen in overeenstemming met de lokale wetgeving.

Batterijen mogen niet worden weggegooid in de vuilnisbak of in huishoudelijke recy-clingcontainers die bedoeld zijn voor ander niet-gevaarlijk afval en/of recyclebare mate-rialen. Gebruik alstublieft het openbare inzamelsysteem om ze terug te brengen, te re-cyclen of te verwerken in overeenstemming met de lokale regelgeving.

FCC atbilstības deklarācija
Šī ierīce atbilst FCC noteikumu 15. daļai. Darbība ir pakļauta šādiem diviem nosacījumiem: (1) šī ierīce nedrīkst radīt kaitīgus traucējumus, un (2) šai ierīcei jāpieņem jebkādi saņemtie traucējumi, tostarp traucējumi, kas var izraisīt nevēlamu darbību.
Atbilstība Kanādas rūpniecības noteikumiem: CAN ICES(B) / NMB(B)

CE atbilstība Eiropas valstīm
The device complies with the EMC Directive 2014/30/EU, Low Voltage Directive 2014/35/EU and RoHS2 Directive 2011/65/EU & Annex II EU/2015/863.

Pa labi redzamā zīme norāda atbilstību Elektroiekārtu un elektronisko iekārtu atkritumu direktīvai 2012/19/ES (WEEE). Šī zīme norāda, ka iekārtu NEDRĪKST izmest kā nešķirotus sadzīves atkritumus; tā jānodod atpakaļ un jāsavāc saskaņā ar vietējiem tiesību aktiem.

Baterijas nedrīkst izmest sadzīves atkritumos vai mājsaimniecības pārstrādes konteineros, kas paredzēti citiem nebīstamiem atkritumiem un/vai pārstrādājamiem materiāliem. Lūdzu, izmantojiet sabiedrisko savākšanas sistēmu, lai tās atdotu, pārstrādātu vai apstrādātu saskaņā ar vietējiem noteikumiem.

Declaraţie de conformitate FCC
Acest dispozitiv respectă partea 15 din Regulile FCC. Funcţionarea este supusă următoarelor două condiţii: (1) acest dispozitiv nu trebuie să cauzeze interferenţe dăunătoare şi (2) acest dispozitiv trebuie să accepte orice interferenţă primită, inclusiv interferenţele care pot provoca funcţionarea nedorită.
Conformitate cu Industry Canada: CAN ICES(B) / NMB(B)

Conformitate CE pentru ţările europene
Dispozitivul respectă Directiva EMC 2014/30/UE, Directiva privind tensiunea joasă 2014/35/UE și Directiva RoHS2 2011/65/UE și Anexa II UE/2015/863.

Marcajul afişat în dreapta indică conformitatea cu Directiva privind deşeurile de echipamente electrice şi electronice 2012/19/UE (WEEE). Acest marcaj indică obligaţia de a NU arunca echipamentul ca deşeu municipal nesortat; acesta trebuie returnat şi colectat în conformitate cu legislaţia locală.

Bateriile nu trebuie aruncate la gunoi sau în containerele de reciclare destinate altor deşeuri nepericuloase şi/sau materiale reciclabile. Vă rugăm să utilizaţi sistemul public de colectare pentru a le returna, recicla sau trata în conformitate cu reglementările lo-cale.

Декларация за съответствие с изискванията на FCC
Това устройство отговаря на част 15 от правилата на FCC. Работата му е подчинена на следните две условия: (1) това устройство не трябва да причинява вредни смущения и (2) това устройство трябва да приема всички получени смущения, включително смущения, които могат да причинят нежелана работа.
Съответствие с изискванията на Industry Canada: CAN ICES(B) / NMB(B)

CE съответствие за европейските страни
Устройството отговаря на Директива EMC 2014/30/EC, Директива за ниско напрежение 2014/35/EC и Директива RoHS2 2011/65/EC и Приложение II EC/2015/863.

Маркировката, показана вдясно, показва съответствие с Директивата за отпадъци от електрическо и електронно оборудване 2012/19/EC (WEEE). Тази маркировка показва изискването ДА НЕ се изхвърля оборудването като неразделени битови отпадъци; то трябва да бъде върнато и събрано в съответствие с местното законодателство.

Батериите не трябва да се изхвърлят в кошчето за боклук или в контейнерите за рециклиране на домакински отпадъци, предназначени за други неопасни отпадъци и/или рециклируеми материали. Моля, използвайте обществената система за събиране, за да ги върнете, рециклирате или обработите в съответствие с местните разпоредби.

Vyhlásenie o zhode s predpismi FCC
Toto zariadenie je v súlade s časťou 15 pravidiel FCC. Prevádzka je podmienená týmito dvoma podmienkami: (1) toto zariadenie nesmie spôsobovať škodlivé rušenie a (2) toto zariadenie musí akceptovať akékoľvek prijaté rušenie, vrátane rušenia, ktoré môže spôsobiť neželanú prevádzku.
Súlad s predpismi Industry Canada: CAN ICES(B) / NMB(B)

Súlad s CE pre európske krajiny
Zariadenie je v súlade so smernicou EMC 2014/30/EÚ, smernicou o nízkom napätí 2014/35/EÚ a smernicou RoHS2 2011/65/EÚ a prílohou II EÚ/2015/863.

Značka zobrazená vpravo označuje súlad so smernicou o odpade z elektrických a elektro-nických zariadení 2012/19/EÚ (WEEE). Táto značka označuje požiadavku, že zariadenie NESMIE byť likvidované ako netriedený komunálny odpad; musí byť vrátené a zhromaždené v súlade s miestnymi predpismi.

Batérie sa nesmú vyhadzovať do bežného odpadu ani do domácich recyklačných kontajnerov určených na iný neškodný odpad a/alebo recyklovateľné materiály. Použite verejný zberný systém na ich vrátenie, recykláciu alebo spracovanie v súlade s miestnymi predpismi.

Izjava o sukladnosti s FCC propisima
Ovaj uređaj je u skladu s dijelom 15 FCC pravila. Rad uređaja podliježe sljedećim uvjetima: (1) ovaj uređaj ne smije uzrokovati štetne smetnje i (2) ovaj uređaj mora pri-hvatiti sve primljene smetnje, uključujući smetnje koje mogu uzrokovati neželjeni rad.
Sukladnost s propisima Industry Canada: CAN ICES(B) / NMB(B)

CE sukladnost za europske zemlje
Uređaj je u skladu s EMC Direktivom 2014/30/EU, Direktivom o niskom naponu 2014/35/EU i RoHS2 Direktivom 2011/65/EU te Prilogom II EU/2015/863.

Oznaka prikazana s desne strane označava sukladnost s Direktivom o otpadu električne i elektroničke opreme 2012/19/EU (WEEE). Ova oznaka označava zahtjev da se oprema NE SMIJE odlagati kao neodvojeni komunalni otpad; treba je vratiti i prikupiti u skladu s lokalnim zakonima.

Baterije se ne smiju odlagati u smeće ili kućne spremnike za reciklažu namijenjene za drugu neopasnu otpadnu i/ili reciklabilnu materiju. Molimo koristite javni sustav prikupljanja za njihovo vraćanje, recikliranje ili obradu u skladu s lokalnim propisima.

Изјава о усаглашености са FCC прописима
Овај уређај је у складу са делом 15 правила FCC-а. Рад уређаја подлеже следећим условима: (1) овај уређај не сме изазвати штетне сметње и (2) овај уређај мора прихватити све примљене сметње, укључујући сметње које могу изазвати нежељено функционисање.
Усаглашеност са прописима Industry Canada: CAN ICES(B) / NMB(B)

CE усаглашеност за европске земљe
Уређај је у складу са EMC директивом 2014/30/EU, директивом о ниском напону 2014/35/EU и RoHS2 директивом 2011/65/EU и Анексом II EU/2015/863.

Ознака приказана са десне стране означава усаглашеност са Директивом о отпаду електричне и електронске опреме 2012/19/EU (WEEE). Ова ознака указује на захтев да се опрема НЕ СМЕ одлагати као неразвојени комунални отпад; мора бити враћена и прикупљена у складу са локалним законима.

Батерије се не смеју одлагати у смеће или кућне контејнере за рециклажу намењене за другу неопасну отпадну и/или рециклабилну материју. Молимо користите јавни систем прикупљања за њихово враћање, рециклажу или обраду у складу са локалним прописима.

Izjava o skladnosti s predpisi FCC
Ta naprava je skladna s 15. delom pravil FCC. Delovanje je odvisno od naslednjih dveh pogojev: (1) ta naprava ne sme povzročati škodljivih motenj in (2) ta naprava mora sprejeti vse prejete motnje, vključno z motnjami, ki lahko povzročijo neželeno delovanje.
Skladnost z zahtevami Industry Canada: CAN ICES(B) / NMB(B)

CE skladnost za evropske države
Naprava je skladna z EMC direktivo 2014/30/EU, direktivo o nizki napetosti 2014/35/EU in RoHS2 direktivo 2011/65/EU ter Prilogo II EU/2015/863.

Oznaka, prikazana na desni strani, označuje skladnost z Direktivo o odpadni električni in elektronski opremi 2012/19/EU (WEEE). Oznaka pomeni zahtevo, da se opreme NE SME odlagati kot mešane komunalne odpadke; oprema mora biti vrnjena in zbrana v skladu z lokalnimi predpisi.

Baterij ni dovoljeno odlagati v smeti ali gospodinjske zabojnike za recikliranje, namenjene za drugo nenevarno odpadno in/ali reciklabilno gradivo. Uporabite javni sistem zbiranja za njihovo vračilo, recikliranje ali obdelavo v skladu z lokalnimi predpisi.

Заява про відповідність вимогам FCC
Цей пристрій відповідає частині 15 Правил FCC. Експлуатація підлягає дотриманню наступних двох умов: (1) цей пристрій не повинен викликати шкідливих перешкод, і (2) цей пристрій повинен приймати будь-які отримані перешкоди, включаючи перешкоди, які можуть викликати небажану роботу.
Відповідність вимогам Industry Canada: CAN ICES(B) / NMB(B)

Відповідність CE для європейських країн
Пристрій відповідає Директиві EMC 2014/30/ЄС, Директиві про низьковольтне обладнання 2014/35/ЄС та Директиві RoHS2 2011/65/ЄС і Додатку II ЄС/2015/863.

Знак, показаний праворуч, означає відповідність Директиві про відходи електричного та електронного обладнання 2012/19/ЄС (WEEE). Цей знак вказує на вимогу НЕ утилізувати обладнання як несортовані побутові відходи; воно повинно бути повернене та зібране відповідно до місцевого законодавства.

Батареї не можна викидати у сміття або в домашні контейнери для переробки, призначені для інших нешкідливих відходів та/або матеріалів, що підлягають переробці. Будь ласка, використовуйте систему громадського збору для їх повернення, переробки або утилізації відповідно до місцевих норм.

Pernyataan Kesesuaian FCC
Perangkat ini sesuai dengan pasal 15 Peraturan FCC. Pengoperasian harus memenuhi dua kondisi sebagai berikut: (1) perangkat ini tidak boleh menimbulkan interferensi ber-bahaya, dan (2) perangkat ini harus menerima semua interferensi yang ditangkap, ter-masuk interferensi yang dapat mengakibatkan pengoperasian yang tidak diinginkan.
Pernyataan Kanada Industri: CAN ICES(B) / NMB(B)

Kesesuaian CE untuk Negara-Negara di Eropa
Perangkat ini mematuhi Direktiv EMC 2014/30/EU, Direktiv Tegangan Rendah 2014/35/EU, dan Direktiv RoHS2 2011/65/EU & Lampiran II EU/2015/863.

Tanda yang ditampilkan di sebelah kanan sesuai dengan Waste Electrical and Electronic Equipment Directive 2012/19/EU (WEEE). Tanda ini menunjukkan persyaratan untuk TIDAK membuang peralatan sebagai limbah rumah tangga biasa, namun menggunakan sistem pengembalian dan pengumpulan yang sesuai dengan undang-undang setempat yang berlaku.

Baterai tidak boleh dibuang ke tempat sampah atau tempat pengumpulan daur ulang rumah tangga yang diperuntukkan bagi limbah non-berbahaya lainnya dan/atau bahan yang dapat didaur ulang. Silakan gunakan sistem pengumpulan umum untuk mengem-balikan, mendaur ulang, atau memprosesnya sesuai dengan peraturan setempat.

FCC -overensstemmelseserklæring
Denne enhed overholder del 15 af FCC-reglerne. Betjeningen er underlagt følgende to betingelser: (1) Denne enhed må ikke forårsage skadelig interferens, og (2) denne enhed skal acceptere enhver modtaget interferens, herunder interferens der kan forårsage uønsket drift.
Overensstemmelse med Industry Canada-reglerne: CAN ICES(B) / NMB(B)

CE -overensstemmelse for europæiske lande
Enheden overholder EMC-direktivet 2014/30/EU, lavspændingsdirektivet 2014/35/EU og RoHS2-direktivet 2011/65/EU samt bilag II EU/2015/863.

Mærket vist til højre angiver overensstemmelse med direktivet om affald af elektrisk og elektronisk udstyr 2012/19/EU (WEEE). Mærket angiver kravet om, at udstyret IKKE må bortskaffes som usorteret kommunalt affald, men skal returneres og indsamles i overensstemmelse med lokal lovgivning.

Batterier må ikke bortskaffes i skraldespande eller husholdningsgenbrugsbeholdere, der er beregnet til andet ikke-farligt affald og/eller genanvendelige materialer. Brug venligst det offentlige indsamlingssystem til at returnere, genanvende eller behandle dem i overensstemmelse med lokale regler.

FCC Samsvarserklæring
Denne enheten er i samsvar med del 15 av FCC-reglene. Bruken er underlagt følgende to betingelser: (1) Denne enheten må ikke forårsake skadelig forstyrrelse, og (2) denne enheten må akseptere enhver mottatt forstyrrelse, inkludert forstyrrelser som kan fo-rårsake uønsket drift.
Samsvar med Industry Canada-regler: CAN ICES(B) / NMB(B)

CE -samsvar for europeiske land
Enheten er i samsvar med EMC-direktivet 2014/30/EU, lavspenningsdirektivet 2014/35/EU og RoHS2-direktivet 2011/65/EU samt vedlegg II EU/2015/863.

Merket vist til høyre indikerer samsvar med direktivet om avfall fra elektrisk og el-ektronisk utstyr 2012/19/EU (WEEE). Merket angir kravet om at utstyret IKKE skal kastes som usortert kommunalt avfall, men skal returneres og samles inn i samsvar med lokal lovgivning.

Batterier må ikke kastes i søpla eller i husholdningsbeholdere for resirkulering som er beregnet for annet ikke-farlig avfall og/eller resirkulerbare materialer. Vennligst bruk det offentlige innsamlingssystemet for å returnere, resirkulere eller behandle dem i samsvar med lokale forskrifter.

بيان التوافق مع لجنة الاتصالات الفيدرالية (FCC)
يتوافق هذا الجهاز مع الجزء 15 من قواعد لجنة الاتصالات الفيدرالية. ويخضع تشغيله إلى الشرطين التاليين: (1) ألا يتسبب هذا الجهاز في حدوث تداخل ضار، و(2) أن يستقبل هذا الجهاز أي تداخل مستقبل، بما في ذلك التداخل الذي قد يترتب عليه أوضاع تشغيل غير مرغوبة.
بيان التوافق مع الصناعة الكندية: CAN ICES (B)/NMB(B)

التوافق مع معايير الاتحاد الأوروبي (CE) للاستخدام في الدول الأوروبية
يتوافق الجهاز مع توجيه EMC 2014/30/EU، وتوجيه الجهد المنخفض EU/35/2014، وتوجيه RoHS2 2011/65/EU والملحق الثاني EU/2015/863.

تشير العلامة الموجودة ناحية اليمين إلى توافق المنتج مع التوجيه EU/19/2012 الخاص بمخلفات الأجهزة الكهربائية والإلكترونية (WEEE). كما تشير العلامة إلى المطلب المتمثل في عدم التخلص من الجهاز باعتباره نفايات بلدية غير مصنفة، إلى جانب اتباع أنظمة الاستعادة والجمع وفقاً للقانون المحلي

لا يجوز التخلص من البطاريات في سلة المهملات أو حاويات إعادة التدوير المنزلية المخصصة لاستقبال النفايات غير الخطرة و/أو المواد القابلة لإعادة التدوير. يرجى استخدام نظام الجمع العام لإرجاعها أو إعادة تدويرها أو معالجتها وفقًا للوائح المحلية.